



# Ibrugtagning af Ny Psykiatri Bispebjerg

Onsdag den 1. november 2023

# Agenda

1. Præsentation af os og agenda
2. Hvem er I?
3. Kort introduktion til byggeriet Ny Psykiatri Bispebjerg
4. Oplevelse op til indflytning
  - Fra et planlægningsperspektiv
  - Fra et klinik-perspektiv
5. Oplevelse af selve flytningen
  - Fra et planlægningsperspektiv
  - Fra et klinik-perspektiv
6. Tiden efter indflytning
  - Fra et planlægningsperspektiv
  - Fra et klinik-perspektiv
7. Gode råd!

# Hvem er I?



Psykiatrisk Center København

Kort præsentation af Ny Psykiatri Bispebjerg



## Ny Psykiatri Bispebjerg

- Vil bestå af 3 bygninger (A, B og C) med 4 afsnit i hver – i alt 12 afsnit med 200 senge
- Bygning A blev færdig i november 2022. Resten følger i de kommende 5 år
- Bygning A indeholder bl.a. akutmodtagelse og ECT-klinik

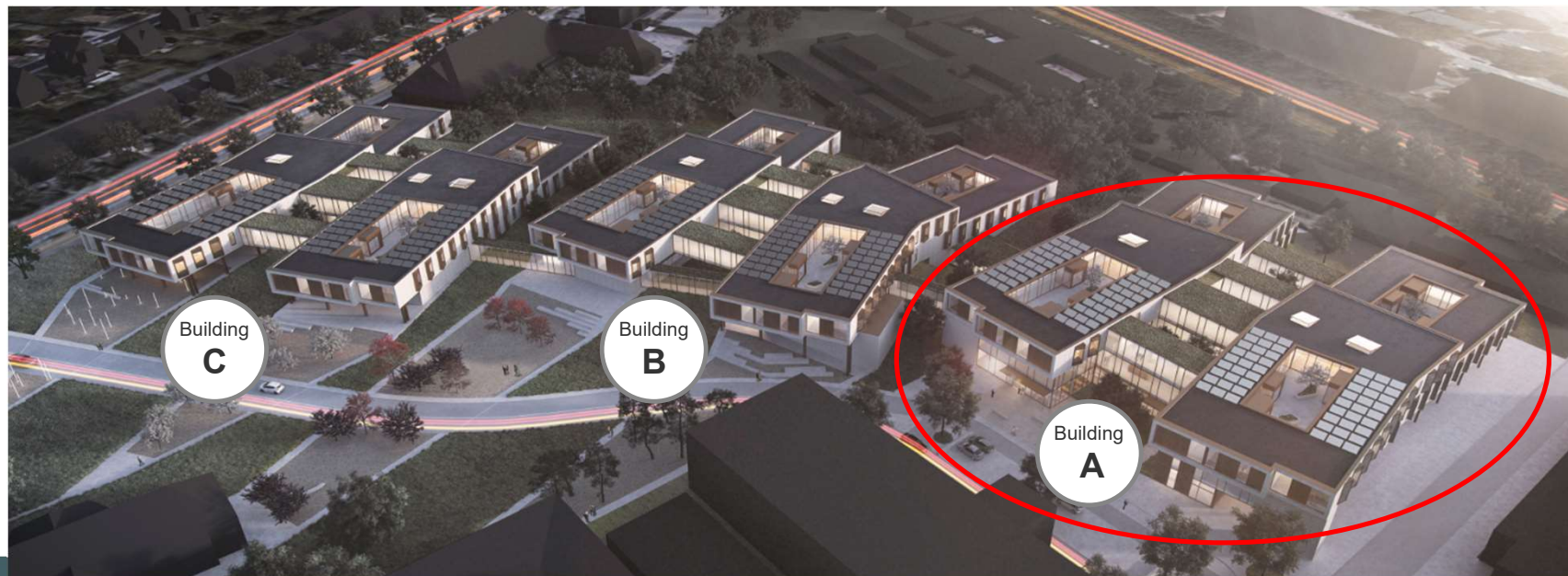

Psykiatrisk Center København

# Ny Psykiatri Bispebjerg

- Hovedindgang
- Akutmodtagelsen



## Patientstuen

- Vinduesparti med dagslys og siddeniche. Vinduet kan åbnes på sikker vis
- Eget badeværelse
- TV og bord
- Egetræ på væg, skab og i vinduesparti
- Døgnrytmestyret loftsllys
- Patienten har nøgle til egen stue
- Selvmordsforebyggende løsninger er tænkt ind i indretningen



## Psykiatrisk Center København



Hvert afsnit er over 900 m<sup>2</sup> stort og består af:

- 16 patientstuer (enestuer)
- Gårdhave
- Sanserum
- Multirum
- Besøgsrum med køkken
- Fællesarealer

## Plan over sengeafsnit

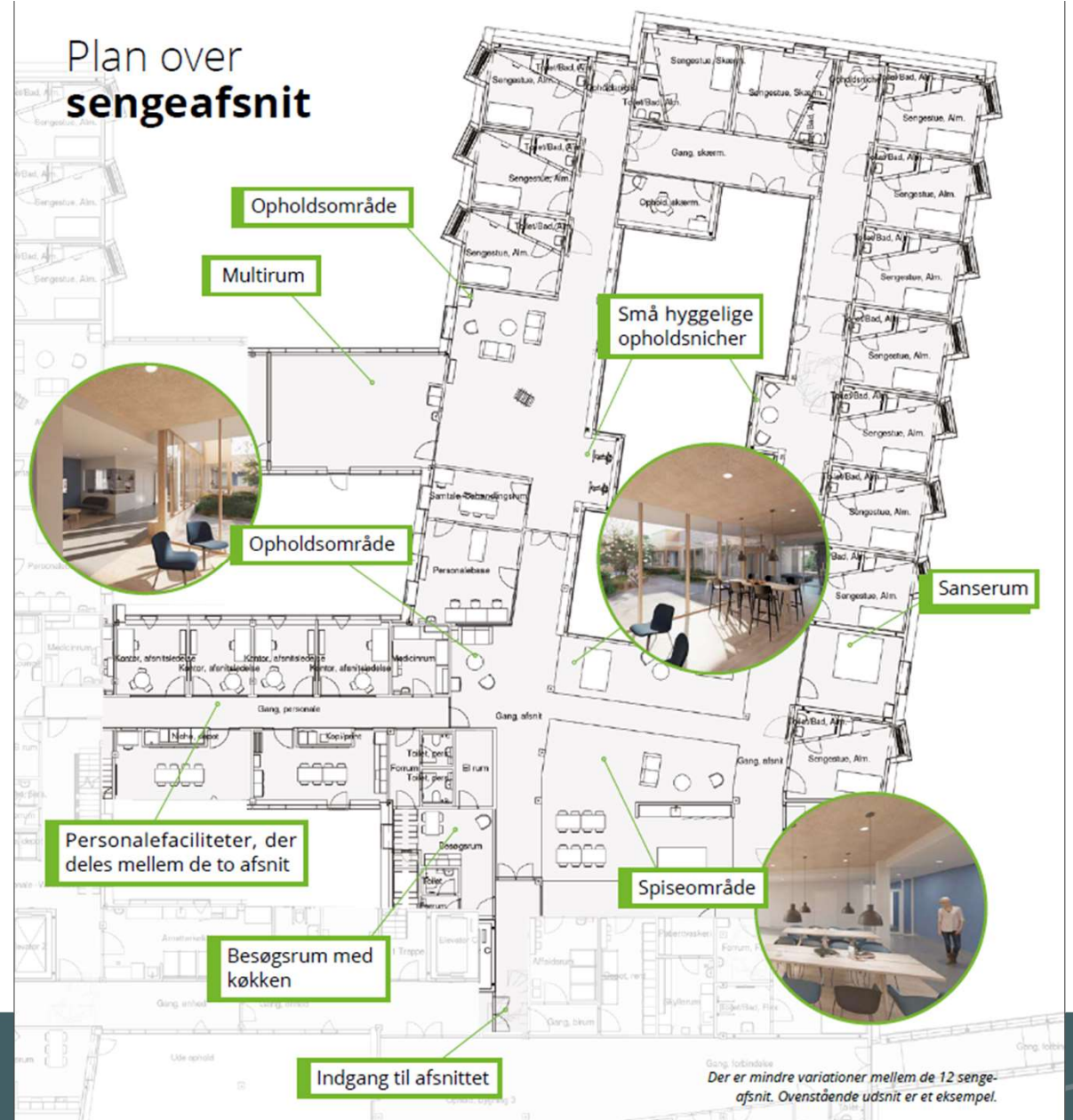



# Organisation for aktiveringsfasen

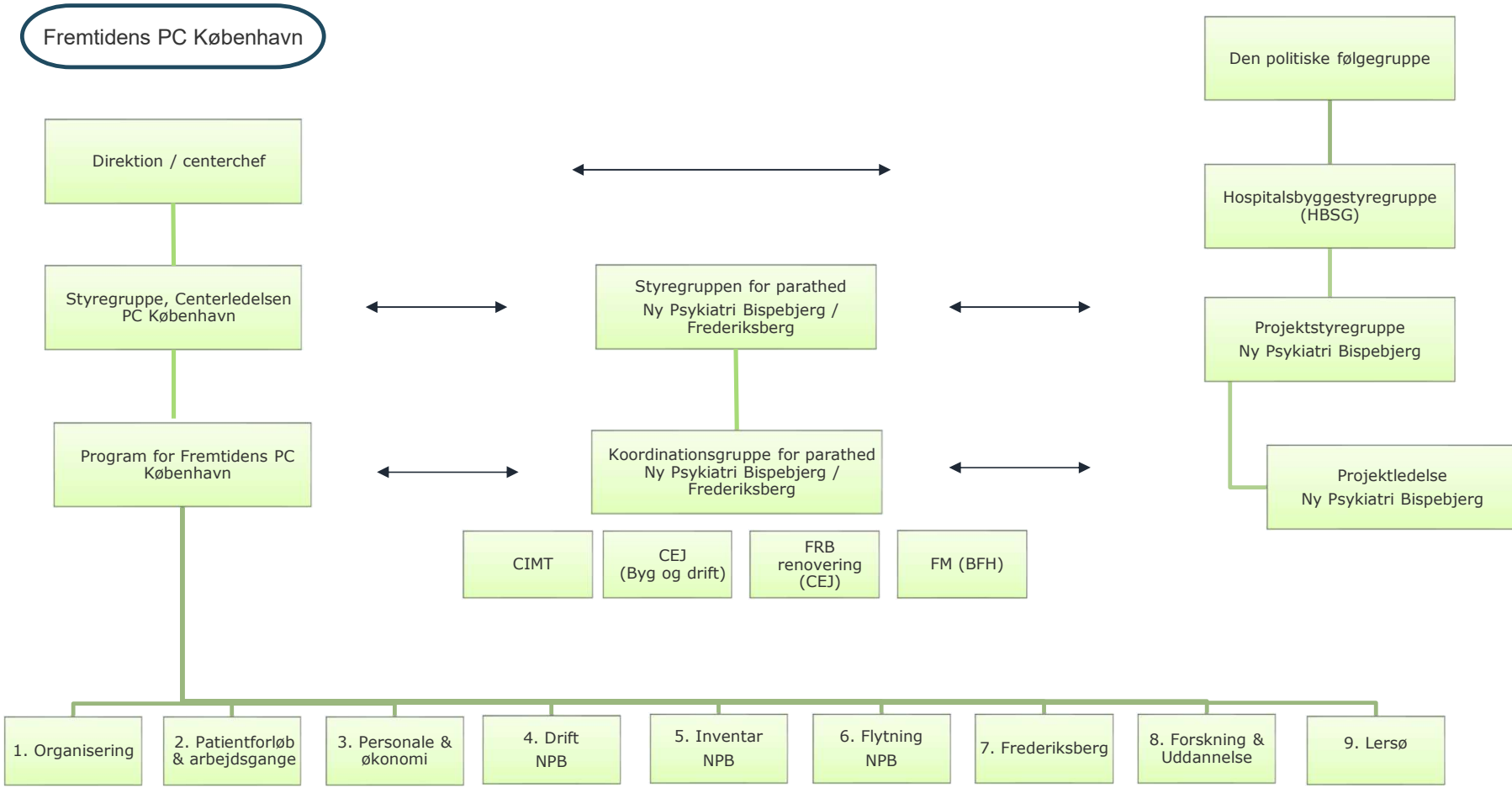



## Klinikkens oplevelse op til indflytning





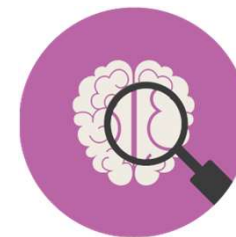

# Efter indflytning fra et planlægningsperspektiv

- Daglige hypercaremøder
- Smartsheet anvendt – svær balance mellem et stort møde og drøfte de små detaljer – som er dem, der fylder!
- Ledelsen stærkt præsenteret. Men vigtigt at der er plads til opfølgning på detaljerne.
- Tavle og Smartsheet blev anvendt. Ideen om at flere udfylder – ingen værdi i praksis
- Vælg løsning: Både tavler og smartsheet fører til dobbelt registrering

smartsheet Upgrade

You have limited access to Smartsheet. Upgrade to USA premium features

File Automation Forms Connections

NPB og FRB - Parathedslag

Emne / Opgave	Matrikel	Beskrivelse	Påbegyndt?	Status	Organisation	Ansvarlig	Dato for opfølgning	Deadline for udførelse	Oprettet af
1	PCK's leverancer	Planlægning af indkøb og opsætning af læsede med CEJ Opgaven planlægges med klargøringsstem (Jens Peter). Helt indikeret.	Afsluttet	●	CEJ - Driften	Maria Brammer Bo		10-06-22	
2	IT	Besked til FMt vedr. access points. Del af CMT's implementeringsplan	Afsluttet	●	CMT	Kim Kjeld Hansen		30-05-22	
3	Alarmer	Alarmsystem vejledning: Kontakt Hans Danielsen vedr. dette	Afsluttet	●	PCK	Marianne Maibell		20-09-22	
4	Adgang i køleloren	NPB Det nye kølelorest kan ikke leveres via tunnelen på trods som planlagt i projektskemaet?	Afsluttet	●	CEJ - Projektet	Marianne Maibell		15-06-22	
5	Status isoplan	NPB Status på isoplan Haver færdiggøres 0+15. nov. Forøger at rykke frem til isoplan  Eventuel ændring i isoplan skal meldes ud senest tirsdag den 14. november. HCR er ankommet fra Canada torsdag den 10. november. Dødsbelysning opføres uge 48+49. Færdiggørelse af lyfter sker slut uge 45, sidste dag fortløbentlig 15. november. Første indflytningssag er den 19. november. Medicinsk udstyr til ECT flyttes og monteres den 18. november. Her skal der være rengjort. Høsten følger op på præstet hvor og hvornår der monteres medicinsk udstyr	Afsluttet	●	CEJ - Projektet	Kim Sander			Maria Brammer Bo
6	Phæder	NPB Planlægning for ambulance der er for høje til at komme ind i p-arealer	Afsluttet	●	CEJ - Projektet	Kim Sander		20-06-22	
7	ADK	NPB Plan for ADK print	Afsluttet	●	PCK	Maria Brammer Bo			
8	Løst brandbekæmpelsesudstyr	NPB Alt udstyr beskrevet i brandstrategi skal monteres + etiske brandbælte / personalebælte (S&S) Marianne fremsender EAN oplysninger til Michael. Michael Schiller er ansvarlig for bestilling og montering. Præcis planlægning koordineres Marianne og Michael.	Afsluttet	●	CEJ - Driften	michael.simon.schi			marianne.maibell
9	Flugtvejlsplaner bygning 10 og løst brandbekæmpelsesudstyr	FRB CEJ drift (Michael) har ansvar for at udstyret er monteret.	Afsluttet	●	CEJ - Driften	michael.simon.schi			marianne.maibell
10	Rengøring	NPB Hvor længe er der byggerengøring i bygningen (fx fortsætter det efter AB2)?  Der er byggerengøring frem til 1. september og derefter almindelig rengøring. Status rengøring skal bestilles hos Britta Pedersen (RHP, K3)	Afsluttet	●	CEJ - Projektet	Kim Sander		20-06-22	
		NPB Status for brugtagningslidelser	Afsluttet	●	CEJ - Projektet	Kim Sander			Maria Brammer Bo
		NPB Plan for håndtering af beredskabssituationer i aktiveringsperioden	Afsluttet	●	CEJ - Driften				
		NPB Ingen særlige foranstaltninger							
	WorkApps	NPB Opdatere tegningsmateriale med specifikationer af løsesystem (Stefan sender til PCK mandag)	Afsluttet	●	CEJ - Projektet	Kim Sander	22-06-22		Maria Brammer Bo
14	Flugtvejlsplaner	NPB Byggeprojekter har ansvar for flugtvejlsplaner. Forudlægning for brugtagningsmateriale er godkendelse via besigtigelse fra beredskabsstyrelsen.	Afventer	●	CEJ - Projektet	Kim Sander			Maria Brammer Bo
15	Elevatorets etageangivelser	NPB Udskiftning af elevatorets etageangivelser og opdatering af	Afsluttet	●	CEJ - Projektet	Kim Sander			Marianne Maibell

*Efter indflytning*  
**Når noget er for højt, og noget for lavt**



Psykiatrisk Center København

# Hvad kan gå galt?

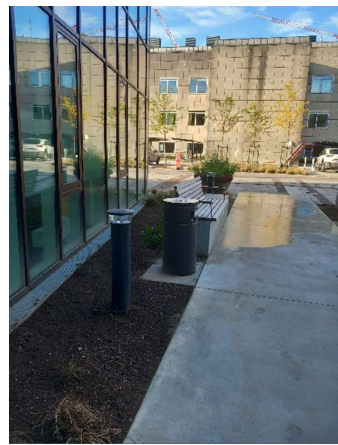
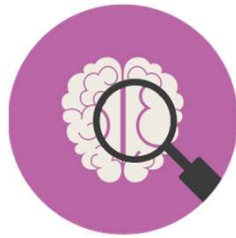

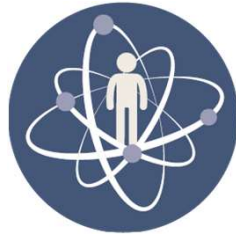

## Brandstrategi

- Byggeprojektet bør basere brandstrategien på klinikens behandlingsaktiviteter.
- I nye bygninger skal selv antallet af køleskabe, kaffemaskine og planter samt placering af gardiner beskrives på forhånd i brandstrategien - ellers er der straks påbud ved første brandeftersyn!





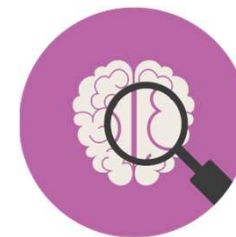

## Gode råd

- God effekt af events for medarbejdere med planlægning af arbejds gange i det nye byggeri.
- Undlad at pege fingre af alle de andre! Alle har helt sikkert gjort det så godt, de kunne.
- De små ting tæller! (kaffe, forplejning, snack til patienter, personlige skabe, garderobeplads, omklædnings skabe, koldt vand at drikke)
- Løbende nyhedsbreve med status på forbedringer og udbedringer efter indflytning er vigtigt for klinikken.
- Brandstrategi, brug tid på den sammen med byggeprojektet så tidligt som muligt.

